

Rechtsanwälte Günther

Partnerschaft

**Informationsveranstaltung zum Planfeststellungsverfahren
ABS/NBS Hamburg-Lübeck-Puttgarden
(Hinterlandanbindung FBQ) Neubau der B 207
PFA Fehmarnsundquerung (FSQ)**

26. August 2025

RAin Dr. Michéle John



Gliederung

1. **Vorstellung**
2. **Planfeststellungsverfahren Schiene FBQ, Abschnitt FSQ**
 - a) Verfahrensstand
 - b) Was ist im PFA FSQ geplant?
 - c) Erklärung der Planunterlagen
3. **Mustereinwendung nutzen**

1. Vorstellung



- Rechtsanwältin und Partnerin bei den Rechtsanwälten Günther, Hamburg
- Spezialisiert auf Umwelt- und Planungsrecht
- Langjährige Beratung und Prozessführung in Infrastrukturvorhaben, insb. Schiene, Straße und Stromtrassen, d.h. 380-kV-Leitungen
- Weitere aktuell laufende Schiene-Verfahren:
 - S-Bahn S 4 (Ost) Hamburg-Bad Oldesloe
 - Verlängerung U4 und Neubau U5 in Hamburg
 - Bahnprojekt Hamburg/Bremen-Hannover
 - Brenner-Nordzulauf
- Mandanten
 - Gemeinden und Städte
 - Bürgerinitiativen und Umweltverbände
 - Private
 - Landwirte
 - Gewerbetreibende

2. Die Feste Fehmarnbeltquerung (FBQ) Planfeststellungsverfahren Schiene



Quelle: Femern A/S unter <https://bmdv.bund.de/SharedDocs/DE/Artikel/G/feste-fehmarnbeltquerung.html>

- Mit dem Projekt FBQ Schienenanbindung seit 2010 befasst
- Bisherige Tätigkeit im
 - Raumordnungsverfahren Schienenhinterlandanbindung
 - FBQ Tunnel
 - B 207 Straßenanbindung
 - **Schienenanbindung** in 10 PFAen (ca. 80 km Neu- und Ausbaustrecke)

2. Planfeststellungsverfahren Schiene FBQ

Folie 1

Insgesamt 10 Planfeststellungsabschnitte:

- Hier dargestellt PFA Lübeck, PFA 1.1, PFA 1.2. und PFA 2



(Quelle: <https://www.anbindung-fbq.de/das-projekt/schiienenanbindung.html>)

2. Planfeststellungsverfahren Schiene FBQ

Folie 2

- Hier dargestellt PFA 3, PFA 4 und PFA 5.1

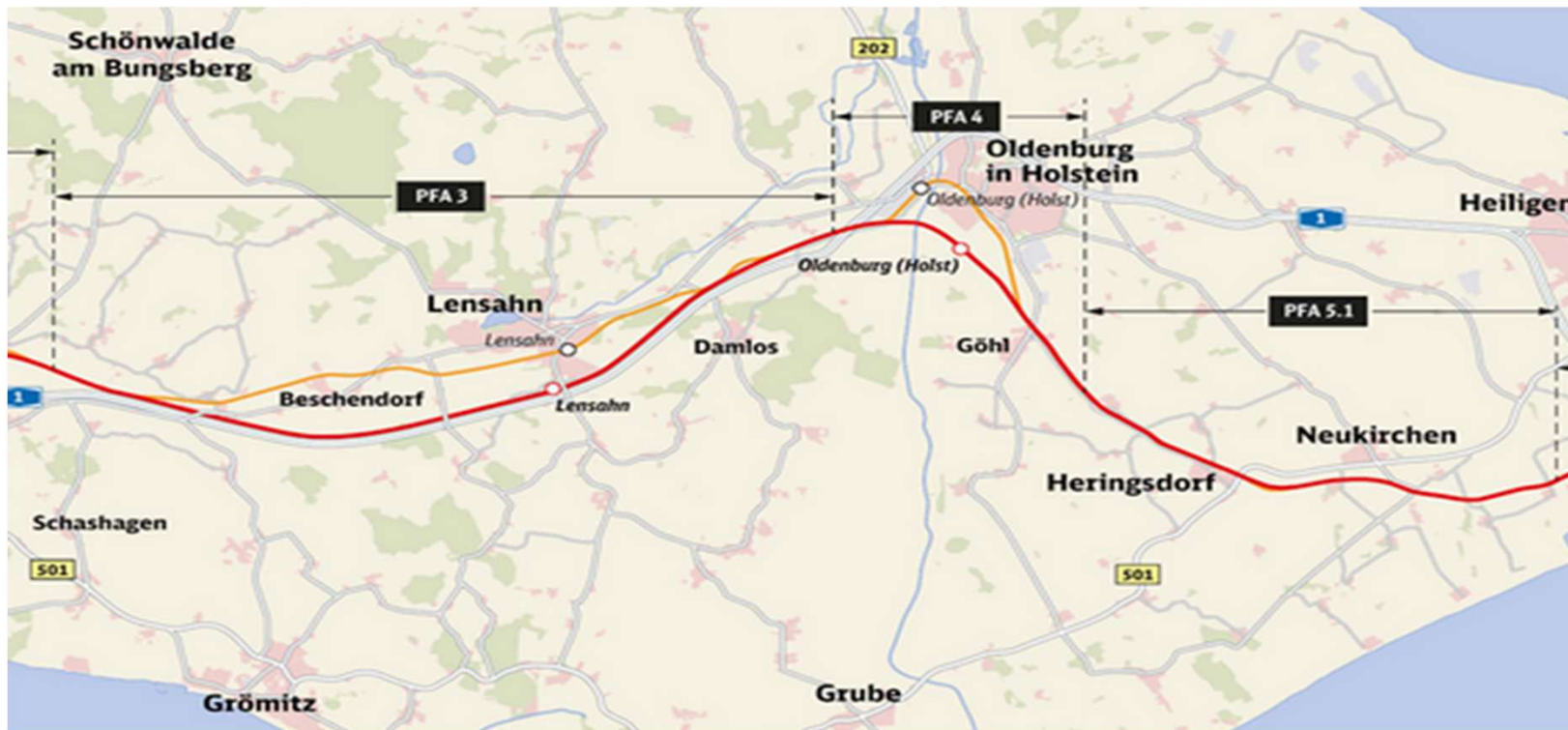

(Quelle: <https://www.anbindung-fbq.de/das-projekt/schiienenanbindung.html>)

2. Planfeststellungsverfahren Schiene FBQ

Folie 3

- Hier dargestellt PFA 5.2 und PFA 6
- PFA FSQ ist ein eigenes Verfahren

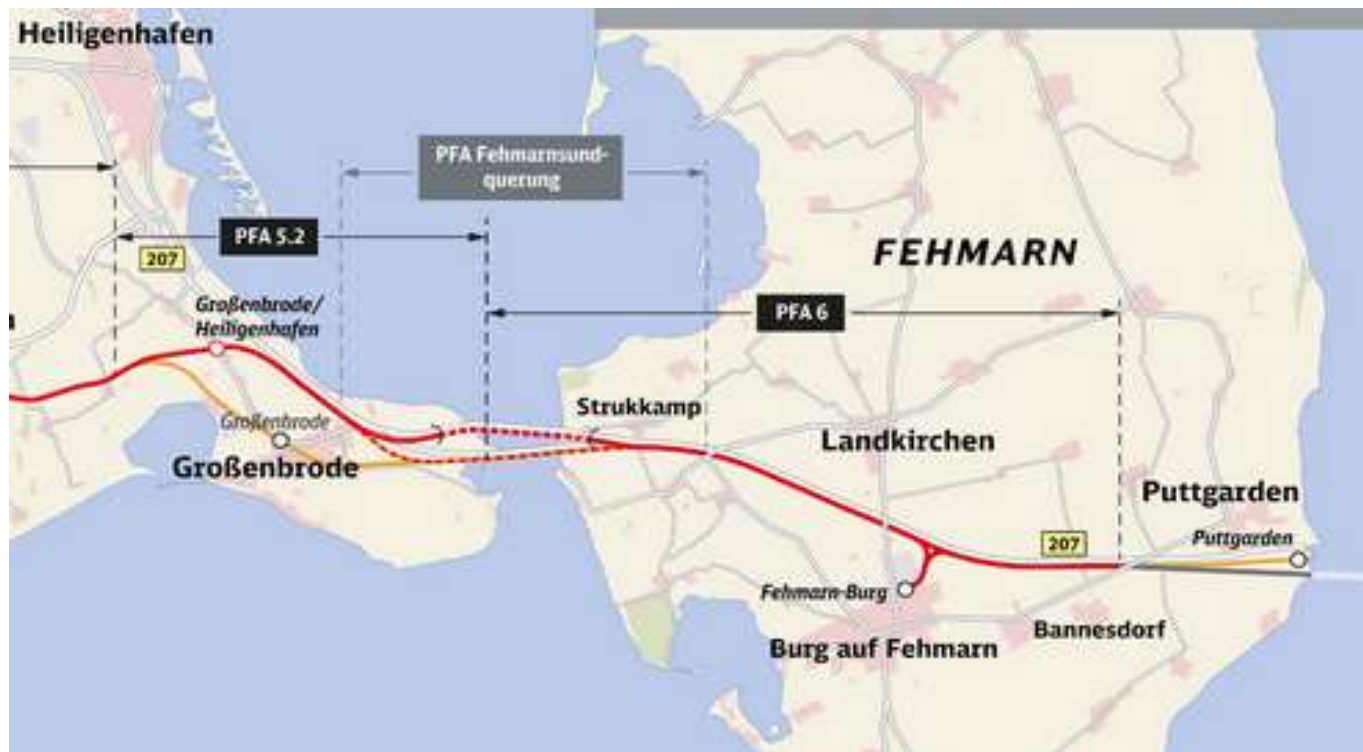

(Quelle: <https://www.anbindung-fbq.de/das-projekt/schiienenanbindung.html>)

2. Planfeststellungsverfahren Schiene FBQ; PFA FSQ

PFA FSQ wird realisiert auf den Gemeindegebieten von Großenbrode und Fehmarn

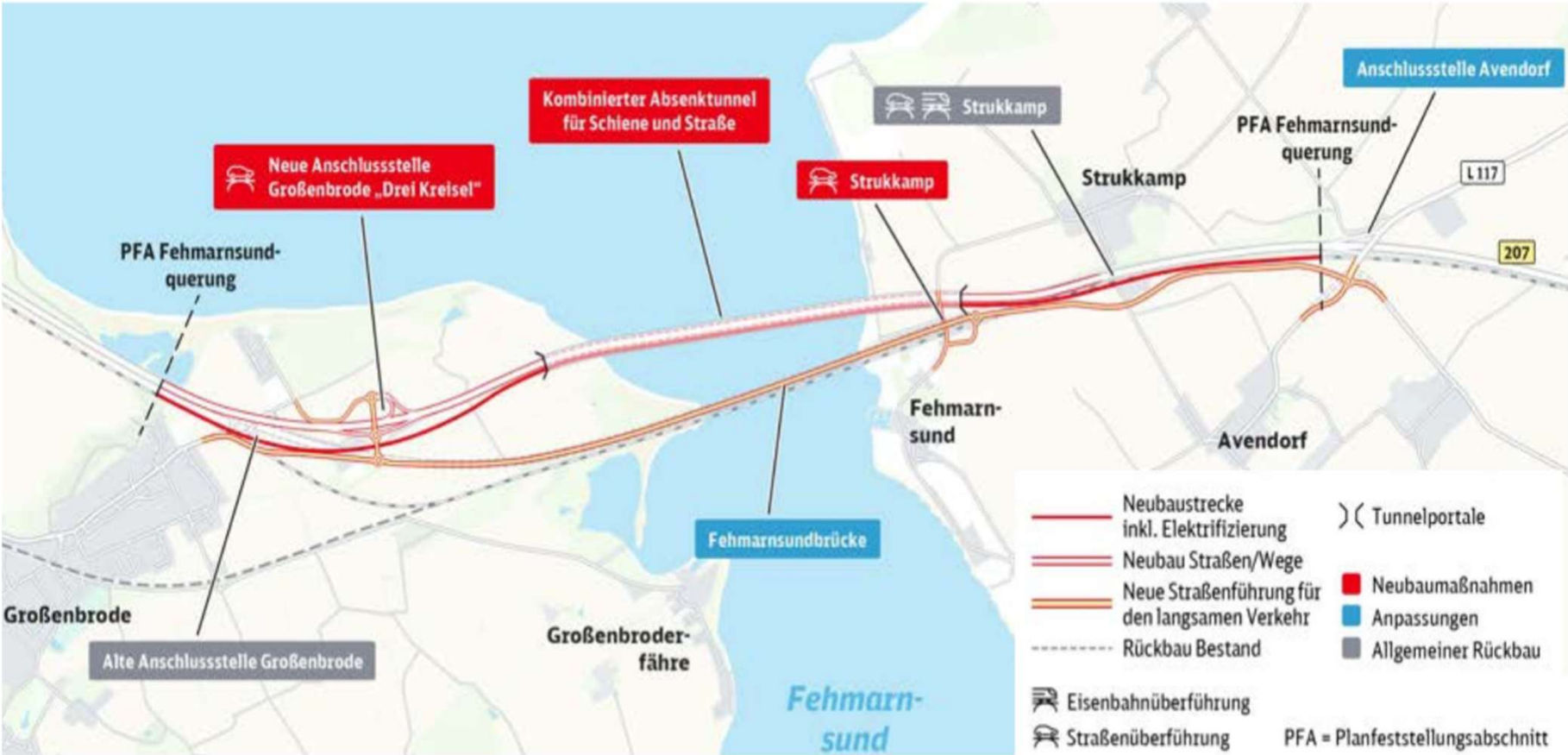

2. Planfeststellungsverfahren Schiene FBQ, PFA FSQ

a) Verfahrensstand Allgemein

Stand der Verfahren in den 10 Planfeststellungsabschnitten

- Für 2 Abschnitte liegen Planfeststellungsbeschlüsse vor
 - PFA 6 PFB v. 18.03.2024 – Klagen zum BVerwG für Stadt Fehmarn und WBV Fehmarn sowie Gewerbetreibende nicht erfolgreich
 - PFA 5.2 v. 27.06.2025 – Klage für Flächeneigentümer zum BVerwG eingereicht
- Außerdem sind 6 Abschnitte derzeit im Verfahren:
 - PFA 4 (Oldenburg i.H.) – Auslegung der Planunterlagen und EÖT haben stattgefunden
 - PFA 3 (Lensahn) – Auslegung der Planunterlagen und EÖT haben stattgefunden
 - PFA Lübeck – Auslegung der Planunterlagen und EÖT haben stattgefunden
 - PFA 5.1. (Heringsdorf, Neukirchen) – Auslegung der Unterlagen und EÖT haben stattgefunden
 - PFA 2 (Sierksdorf, Altenkrempe, Stadt Neustadt) – Auslegung der Planunterlagen und EÖT haben stattgefunden
 - PFA 1.2 (Ratekau, Scharbeutz) – Auslegung der Planunterlagen hat stattgefunden, EÖT für November 2025 geplant
 - PFA FSQ seit 28.07.2025 sind Planunterlagen im Internet verfügbar
 - **Es fehlt also noch PFA 1.1. Bad Schwartau**

2. Planfeststellungsverfahren Schiene FBQ, PFA FSQ

a) Verfahrensstand FSQ

Ihre Beteiligung:

Auslegung der Unterlagen seit 28.07. bis 27.08.2025 (Mittwoch)

- Bekanntmachung vom 21.07.2025
- Sämtliche Planunterlagen sind nur online einsehbar
 - Online können die Unterlage eingesehen und auch heruntergeladen werden unter <https://beteiligung.bund.de/DE/VorhabenFindenUndBeteiligen/Karte/vorhabeneuebersicht-karte.html>
- **Einwendungen erheben** können alle Menschen deren Belange durch das Vorhaben berührt werden
- Einwendungen können bis einschließlich **10.09.2025 (Mittwoch)** erhoben werden
- **Achtung! Per E-Mail mit elektronischer Signatur oder einfacher E-Mail im Anhang mit eingescannter Einwendung mit Unterschrift**

2. Planfeststellungsverfahren Schiene FBQ b) Was ist in PFA FSQ geplant (1)

Planinhalte im Planfeststellungsabschnitt FSQ

➤ Schiene

- Der PFA FSQ schließt im Süden an den PFA 5.2 bei Bau-km 170,422 (Weichennordkopf Bf Großenbrode) an. Auf der Insel Fehmarn erfolgt die Einbindung in den PFA 6 bei Bau-km 176,732 (Höhe der Straßenüberführung (SÜ) L 217).
- Neubau eines kombinierten Absenktunnels inkl. Trogbauwerke Bahn
- Neubau von Lärmschutzwänden (LSW) entlang der Ausbaustrecke
- Neubau von Regenrückhaltebecken (RRB) der Bahn
- Neubau einer SÜ über die Ausbaustrecke
- Neubau von Querungsbauwerken der Bahn
- Bahntechnische Ausrüstung der Ausbaustrecke
- Neubau von elektrischen Energieanlagen unter Berücksichtigung des § 11a AEG
- Rückbau der für den Eisenbahnbetrieb erforderlichen Anlagen sowie der Schienen und Schwellen zwischen Bahn-km 73,000 und Bahn-km 78,171
- Rückbau Reichsautobahnbrücke Strukkamp

2. Planfeststellungsverfahren Schiene FBQ b) Was ist in PFA FSQ geplant (2)

Planinhalte im Planfeststellungsabschnitt FSQ

➤ Straße

- Die Trasse der B 207 beginnt südlich der vorhandenen Anschlussstelle (AS) B 207/K 42 “Großenbrode” auf der Festlandseite und endet auf der Insel Fehmarn südlich der AS B 207/L 217 “Avendorf”. Der Beginn und das Ende schließen jeweils an das Projekt „vier-streifiger Ausbau der B 207 zwischen Heiligenhafen-Ost und Puttgarden“ an.
- Neubau eines kombinierten Absenktunnels inkl. Trogbauwerke Straße
- Neubau von LSW entlang der B 207
- Neubau von Stützwänden mit Ladungsrückhaltesystem entlang der B 207
- Neubau von Retentionsbodenfilteranlagen und von RRB der B 207
- Neubau von RRB für den LaV-K 42
- Neubau einer SÜ über die neue B 207 und einer SÜ im Zuge des LaV über die umverlegte Straße Strukkamp
- Neubau der AS Großenbrode
- Verkehrstechnische Ausrüstung Straße
- Rückbau von Bestandsbauwerken

2. Planfeststellungsverfahren Schiene FBQ, PFA FSQ

c) Planunterlagen (Folie 1)

Wichtige Ordner mit Planunterlagen (Auswahl):

- Übersichten
 - Erläuterungsbericht (Ordner 01)
 - Bauablaufskizzen als Anlage zum EB (Ordner 01)
 - Übersichtslagepläne (Ordner 02)

- Flächeninanspruchnahme
 - Grunderwerbsverzeichnis (Ordner 04)
 - Grunderwerbspläne (Ordner 05)

- Bauvorhaben
 - Bauwerkspläne (Ordner 07)
 - Höhenpläne (Ordner 08)
 - Brand- und Katastrophenschutz (Ordner 15)

2. Planfeststellungsverfahren Schiene FBQ, PFA FSQ

c) Planunterlagen (Folie 2)

Wichtige Ordner mit Planunterlagen (Auswahl):

- Informationen Bauphase
 - Baustelleneinrichtungs- und -erschließungspläne (Ordner 10)

- Gutachten
 - Umweltverträglichkeitsstudie (UVS) (Ordner 16)
 - Artenschutzrechtlicher Fachbeitrag (Ordner 19)
 - FFH-Verträglichkeitsprüfung (Ordner 18)
 - Schalltechnische Untersuchung (Ordner 21)
 - Erschütterungstechnische Untersuchung (Ordner 25)
 - Geotechnische Gutachten (Ordner 41)

2. Planfeststellungsverfahren Schiene FBQ, PFA FSQ

c) Planunterlagen (Folie 3)

Betroffenheit durch Flächeninanspruchnahmen?

Grunderwerbspläne (Ordner 05) hier: 05-01-002

Grunderwerbsverzeichnis (Ordner 06)

Unterlage 31.03

Vorhaben:
ABS/NBS Hamburg - Lübeck - Puttgarden (Hinterlandanbindung FBQ)
Planfeststellungsabschnitt FSQ, Bau-km 170,422 bis Bau-km 176,733

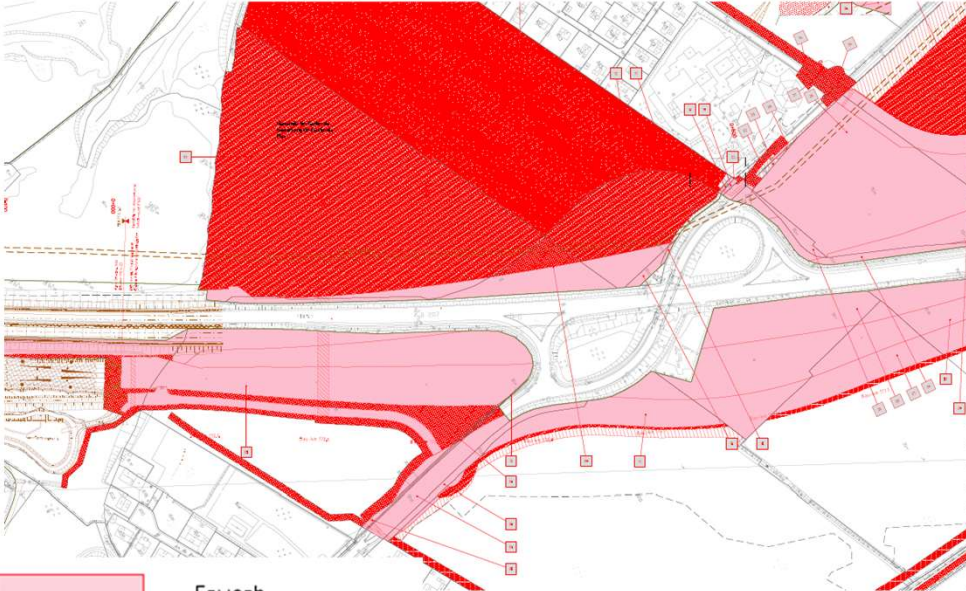

- Erwerb
- Nutzungsbefugnis
- dingliche Sicherung

| Gemeinde: Großenbrode | | | | | | | | | | | |
|-----------------------|----------------------------------|---|------------------------------|------------------------|----------|---------------|--------------------------|-------------------|------------------------------------|---------------------------------|-------------|
| lfd. Nr. | Grunderwerbsplan (Unterlage Nr.) | Eigentümer Abt. I Name, Adresse | Nutzer Abt. II Name, Adresse | Gemarkung | Flur Nr. | Flurstück Nr. | Größe des Grundstücks m² | Erwerbsfläche* m² | Fläche für dingliche Sicherung* m² | Fläche für Nutzungsbefugnis* m² | Bemerkungen |
| | | | | Grundbuch Band / Blatt | | | | | | | |
| 1 | 2 | 3 | 4 | 5 | 6 | 7 | 8 | 9 | 10 | 11 | 12 |
| 01 | 05.01.002 | Gemeinde Großenbrode Hinter den Höfen 2 23758 Oldenburg | | Großenbrode | 2 | 35/7 | 27.777 | 1.012 | | | |
| | | | | 1347 | | | | | | | |
| 02 | 05.01.002 | Schlüssel-Nr: 001 | | Großenbrode | 2 | 134 | 45.038 | 1.367 | | | |
| | | | | 2984 | | | | | | | |
| 03 | 05.01.002 | Schlüssel-Nr: 008 | | Großenbrode | 2 | 38/20 | 41.960 | 6.865 | | | |
| | | | | 2363 | | | | | | | |
| | | | | Ackerland | | | | 10.085 | | | |
| | | | | | | | | 5.546 | | | |

Bahntrög in offener Bauweise (ETB)
Böschung zw. B207 und freie Strecke Bahn, Entwässerungsgraben, anteilig Umweltaßnahme (ETS)
Entwässerungskanal (DTS)
Bautechnologischer Randstreifen, anteilig Umweltaßnahme (NB)

B 207, anteilig Umweltaßnahme (ETS)
Ausgleichsfläche für Umweltaßnahmen (DAE)
Leitungsquerungen (Gas, Fernmeldeleitung, Trink- und Schmutzwasser), (DDR)
Entwässerungsleitung B207 zu Gewässer (DTS)
Bautechnologischer Randstreifen, Baustelleneinrichtungsfläche (NB)

Ausgleichsfläche für Umweltaßnahmen (EAE)
Bahntrög in offener Bauweise (ETB)
B 207, anteilig

2. Planfeststellungsverfahren Schiene FBQ, PFA FSQ

c) Planunterlagen (Folie 4)

➤ Bauablaufskizzen – Anlage zum Erläuterungsbericht (Unterlage 01.01.003)

BAUPHASE 1
MOBILISIERUNG UND VORBEREITENDE ARBEITEN

Legende:

| | | | |
|---------------------------------|---------------------------|----------------------|--------------------|
| Bestehende Situation | B207 im Betrieb | Arbeitsgebiet | Bodenzwischenlager |
| Straßen (am Anfang in Betrieb) | Lokale Straßen im Betrieb | Wasserweg | Spülfeld |
| Temporäre Straßen im Bau | Baustraßen im Bau | Fahrradwege | |
| Temporäre Straßen (Umleitungen) | Baustraßen | Sperrungen | |
| Neue Straße im Bau | Bahn im Bau | Regenrückhaltebecken | |
| Neue Straße im Betrieb | Bahn im Betrieb | | |

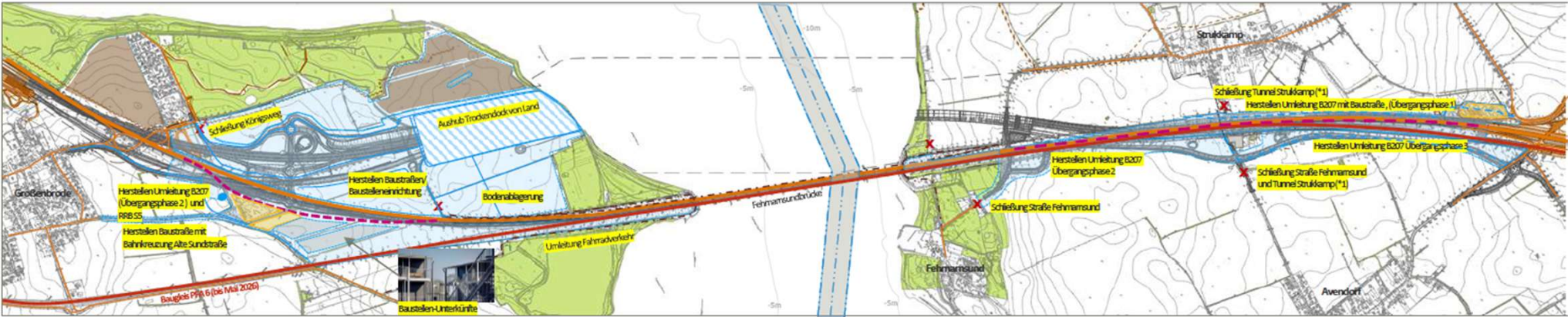

FESTLAND

- Umlenkung Fahrradverkehr/Schließung Königsweg
- Herstellen Baustraßen/ Baustelleneinrichtung
- Aushub Trockendock von Land
- Herstellen Umleitung B207 - Übergangsphase Festland 1
- Herstellen Regenrückhaltebecken Straße RRB S5
- Bau Arbeitsdorf
- Herstellen Arbeitsstraße mit Bahnkreuzung Alte Sundstraße zum Arbeitsdorf

FEHMARNSUND

- Mobilisierung Baggerschiffe

Fehmarn

- Herstellung Umleitung B207 mit Baustraße, Übergangsphase 1
- Schließung Tunnel Strukkamp (*1 Ausnahmeregelung – Zufahrt Wasserwerk WBV)
- Schließung Straße Fehmarnsund

2. Planfeststellungsverfahren Schiene FBQ, PFA FSQ

c) Planunterlagen (Folie 5)

➤ Bauablaufskizzen – Anlage zum Erläuterungsbericht (Unterlage 01.01.003)

BAUPHASE 3
UMLEITUNG B207 FESTLAND
(ÜBERGANGSPHASE 2)

Legende:

| | | | | | | | |
|--|---------------------------------|--|---------------------------|--|---------------|--|----------------------|
| | Bestehende Situation | | B207 im Betrieb | | Arbeitsgebiet | | Bodenzwischenlager |
| | Straßen (am Anfang in Betrieb) | | Lokale Straßen im Betrieb | | Wasserweg | | Spülfeld |
| | Temporäre Straßen im Bau | | Baustraßen im Bau | | Fahrradwege | | Sperrungen |
| | Temporäre Straßen (Umleitungen) | | Baustraßen | | Sperrungen | | Regenrückhaltebecken |
| | Neue Straße im Bau | | Bahn im Bau | | | | |
| | Neue Straße im Betrieb | | Bahn im Betrieb | | | | |

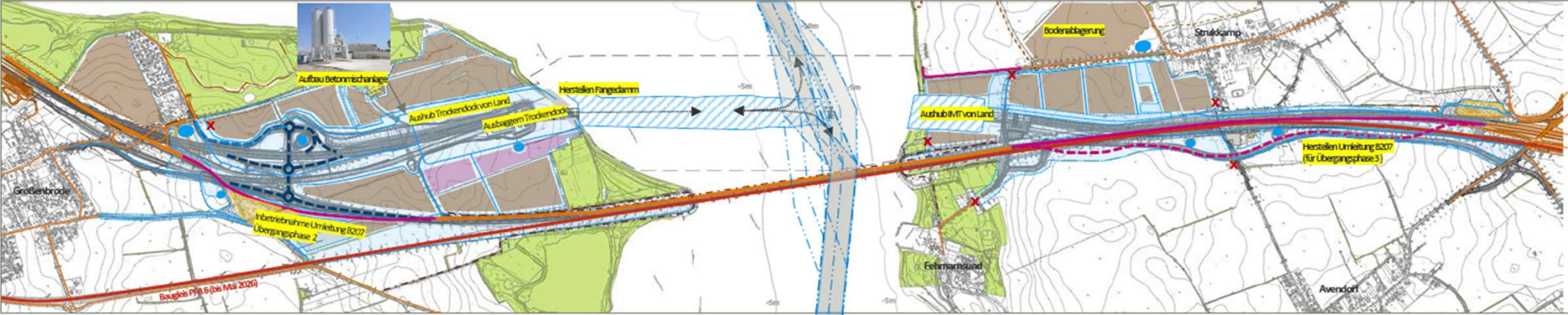

FESTLAND

- Fortsetzung Aushub Trockendock von Land
- Ausbaggern Trockendock (marin)
- Herstellen Straßendämme AS Großenbrode
- Herstellen Regenrückhaltebecken
- Errichtung Baustellen-Unterkünfte
- Aufbau Betonmischanlage
- Umleitung B207 - Übergangphase 1 - Festland

FEHMARNSUND

- Herstellen Fangedamm
- Ausbaggern Tunnelgraben und verlegen des Fahrwassers der Wasserstraße

Fehmarn

- Herstellen Umleitung B207 Übergangphase Fehmarn 3
- Herstellen Baustraßen / Baustelleneinrichtung
- Aushub Absenkgraben (Fehmarn) von Land aus

2. Planfeststellungsverfahren Schiene FBQ

c) Planunterlagen (Folie 6)

Lärmbetroffenheit - Schalltechnische Untersuchung (Unterlage 21)

- Beim Bau oder der wesentlichen Änderung von Verkehrswegen ist nach § 41 Abs. 1 BImSchG sicherzustellen, dass durch diese **keine schädlichen Umweltauswirkungen** infolge von Verkehrsgeräuschen hervorgerufen werden können, die nach dem Stand der Technik vermeidbar sind. Dies gilt laut gesetzlicher Anforderungen nicht, soweit die Kosten der Schutzmaßnahmen zu dem angestrebten Schutzzweck außer Verhältnis stehen (§ 41 Abs. 2 BImSchG).
- **Bundestagsdrucksache 19/20624 – sog. übergesetzlicher Schall- und Erschütterungsschutz am 2. Juli 2020 beschlossen (Vollschutz durch aktive Schutzmaßnahmen und Campingplätze wie Wohngebiete behandeln)**
- Geplant ist der **Bau von Lärmschutzwänden u.a.** für die Bereiche Orthfeld und Großenbrode und büG

- **Lärmbetroffenheiten während der Bauzeit werden erheblich sein** insbesondere durch
 - Herstellung und Betrieb Trockendock
 - Bau und Betrieb Arbeiterdorf
 - Einsatz von Baggerschiffen
 - Herstellung und Betrieb von Baustraßen / Baustelleneinrichtung
 - Aufbau und Betrieb Betonmischanlage
 - Tunnel in offener Bauweise in Großenbrode und Fehmarn

2. Planfeststellungsverfahren Schiene FBQ

c) Planunterlagen (Folie 7)

Nutzung der Informationen

- Veröffentlichte Unterlagen anschauen im Internet
- Insbesondere beachten: Erläuterungsbericht und Übersichtskarten, vor allem Bauablaufskizzen
 - Grunderwerbsplan und Grunderwerbsverzeichnis
- Es gibt viele Kritikpunkte an der Planung: kumulierende Vorhaben und Baustellen (B207, FBQ Tunnel, Schiene, temporäre Planungen für PFA 5.2 und PFA 6); erhebliche Belastungen, insbesondere während der Bauzeit;
- **Unklar, ob Fehmarnsundbrücke elektrifiziert und wie in PFA 5.2 planfestgestellt auch für die Schiene temporär angebunden wird – EB ist widersprüchlich – PFB Fehmarn ist bestandskräftig, PFA 5.2 gibt Baurecht (nicht rechtskräftig)**
- **Verlegung des Fahrwassers der Wasserstraße (Auswirkungen auf Betriebe und Tourismus)**
- neue Verkehrsmengen seit Oktober 2024 bekannt, Verkehrsprognose 2040 nicht 2030;
- Zahlreiche Wege, Straßen und Wirtschaftswege werden umverlegt und neu hergestellt
- zu hohe Flächeninanspruchnahmen; Baustelleneinrichtungsflächen, Baustellenverkehre etc.
- Jede/jeder, deren/dessen Belange durch das Vorhaben berührt werden, sollte Einwendungen erheben → **RECHTZEITIG – spätestens am 10.09.2025 – Ausschlussfrist!**

3. Mustereinwendung nutzen

(Folie 1)

- **Mustereinwendung auf Homepage des Amtes Oldenburg-Land und Stadt Fehmarn zu finden: <https://www.amt-oldenburg-land.de/communicate-news/news/artikel/pressemitteilung>**

Eisenbahn-Bundesamt
 Außenstelle Hamburg/Schwerin
 Schanzenstraße 80
 20357 Hamburg

Absender in Druckbuchstaben
 (Vorname, Nachname, Anschrift):

.....

Per E-Mail: FSQ@eba.bund.de

.....

(Scan der Einwendung mit Unterschrift!)

.....

Datum:

Frist: 10.09.2025

**Geschäftszeichen: 571ppa/014-2025#001
 Planfeststellungsverfahren für das Bauvorhaben „Aus- und Neubau Schienenanbindung
 der Festen Fehmarnbeltquerung Hamburg – Lübeck – Puttgarden
 (Hinterlandanbindung FBQ)“, Neubau der B 207 und Planfeststellungsabschnitt
 Fehmarnsundquerung (FSQ)**

Ich bin / Wir sind Eigentümer / Mieter / Pächter des Grundstücks* (Belegenheit, Gemarkung,
 Flur, Flurstück)

.....

3. Mustereinwendung nutzen

(Folie 2)

Ihr Vorgehen

1. Nutzen Sie die für Sie bereit gestellte Mustereinwendung
2. Individualisieren Sie die Mustereinwendung durch Ihre persönliche Betroffenheit; erläutern Sie, welche Beeinträchtigungen Sie befürchten, welche Kritikpunkte Sie haben
3. Geben Sie fristwährend, d.h. **bis zum 10.09.2025** eine Einwendung ab!

Rechtsanwälte Günther

Vielen Dank!

RAin Dr. Michéle John

Rechtsanwälte Günther
Mittelweg 150
20148 Hamburg

Tel.: 040 - 278 494-0
Fax: 040 - 278 494-99
E-Mail: post@rae-guenther.de
www.rae-guenther.de